

REHBERLİK NEDİR?

Bireyi tanımak ve bireyin kendisini tanıması; yetenek, ilgi ve isteklerini geliştirmesi amacıyla gerçekleştirilen bir yardım sürecidir.

Sonuç olarak;
Rehberlik ve Psikolojik Danışma bireyin çevresiyle uyumlu ve sağlıklı iletişim halinde olması, bağımsız karar verebilmesi ve kendini gerçekleştirmesi için verilen hizmetler bütünüdür.

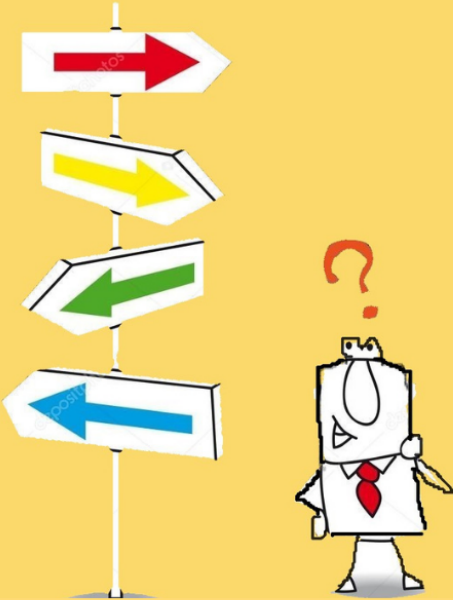

REHBERLİK VE PSİKOLOJİK DANIŞMA HİZMETLERİ KİMLERE YÖNELİKTİR?

Sadece problem yaşayan öğrencilere değil, **TÜM ÖĞRENCİLERE** yöneliktir.

- Kendini tanımak,
- Yetenek, ilgi ve değerlerini keşfetmek,
- Üst öğrenim kurumları/meslekler hakkında bilgi almak,
- Karşılaştığı sorunların üstesinden gelebilmek için;
bir uzmandan yardım almak isteyen **her öğrenciye** yöneliktir.



Öğrencinin yanı sıra okul yönetimi, öğretmenler, veliler ve diğer okul çalışanları da bu hizmetlerden yararlanabilir.

REHBERLİK VE PSİKOLOJİK DANIŞMA İLKELERİ

✿ **GÖNÜLLÜLÜK ESASTIR.**

✿ **KOŞULSUZ KABUL İLKESİNE GÖRE HAREKET EDİLİR.**

✿ **TÜM BİREYLERE YÖNELİKTİR.**



✿ **GİZLİLİK ESASTIR.**

✿ **BİREYSEL FARKLILIKLARA SAYGI GÖSTERİLİR.**

✿ **ÖĞRENCİ MERKEZLİDİR.**

REHBERLİK TÜRLERİ

EĞİTSEL /AKADEMİK REHBERLİK

Verimli Ders Çalışma
Zaman yönetimi
Sınav kaygısı
Motivasyon
Öğrenme Stilleri

KARİYER /MESLEKİ REHBERLİK

Meslek Tanıtımı
Alan Seçimi
Mesleki Hedef Belirleme
Meslek ve ilgi ilişkisi
Meslek ve Değer ilişkisi
Meslek ve Yetenek ilişkisi

KİŞİSEL SOSYAL -DUYGUSAL

REHBERLİK

Okula Uyum
Aile içi ilişkiler
Arkadaşlık ilişkileri
Davranış Problemleri
Sağlık Sorunları
Duygusal Problemler

REHBERLİK NE DEĞİLDİR?

- ❌ Sadece sorun yaşayan öğrencilere yönelik değildir.
- ❌ Psikolojik danışman öğüt vermez.
- ❌ Psikolojik danışmada sorunlar anında çözüme kavuşturulamaz.
- ❌ Rehberlik servisi ceza verme ve disiplin sağlama yeri değildir.
- ❌ Psikolojik danışman bireyin yerine problemleri çözmez.
- ❌ Psikolojik danışma sohbet etme amacı gütmeyiz.
- ❌ Psikolojik danışman bireyin yerine karar vermez.

OKUL PSİKOLOJİK DANIŞMANLARI



DİLEK ULU
ÖZNUR TORUN
SEVDENUR AKKAYA



TİCARET BORSASI ORTAOKULU

PSİKOLOJİK DANIŞMA VE REHBERLİK SERVİSİ TANITIMI

PSİKOLOJİK DANIŞMA NEDİR?

Üyelerin danışan ve bir danışmandan oluştuğu, danışanın problemlerini tanımlaması ve çözüm yolları üretebilmesi için uzman kişiler tarafından gerçekleştirilen bir yardım sürecidir.

